



**Agenzia delle Entrate**  
**CATASTO FABBRICATI**  
Ufficio provinciale di  
Bologna

Dichiarazione protocollo n. BO0035257 del 16/03/2018  
Planimetria di u.i.u. in Comune di Bologna  
Via Paolo Canali  
civ. 16

Identificativi Catastali:  
Sezione:  
Foglio: 87  
Particella: 527  
Subalterno: 199

Compilata da:  
Bonafede Alessandro  
Iscritto all'albo:  
Geometri  
Prov. Bologna  
N. 2314

Scala 1: 200

### PIANO TERRA

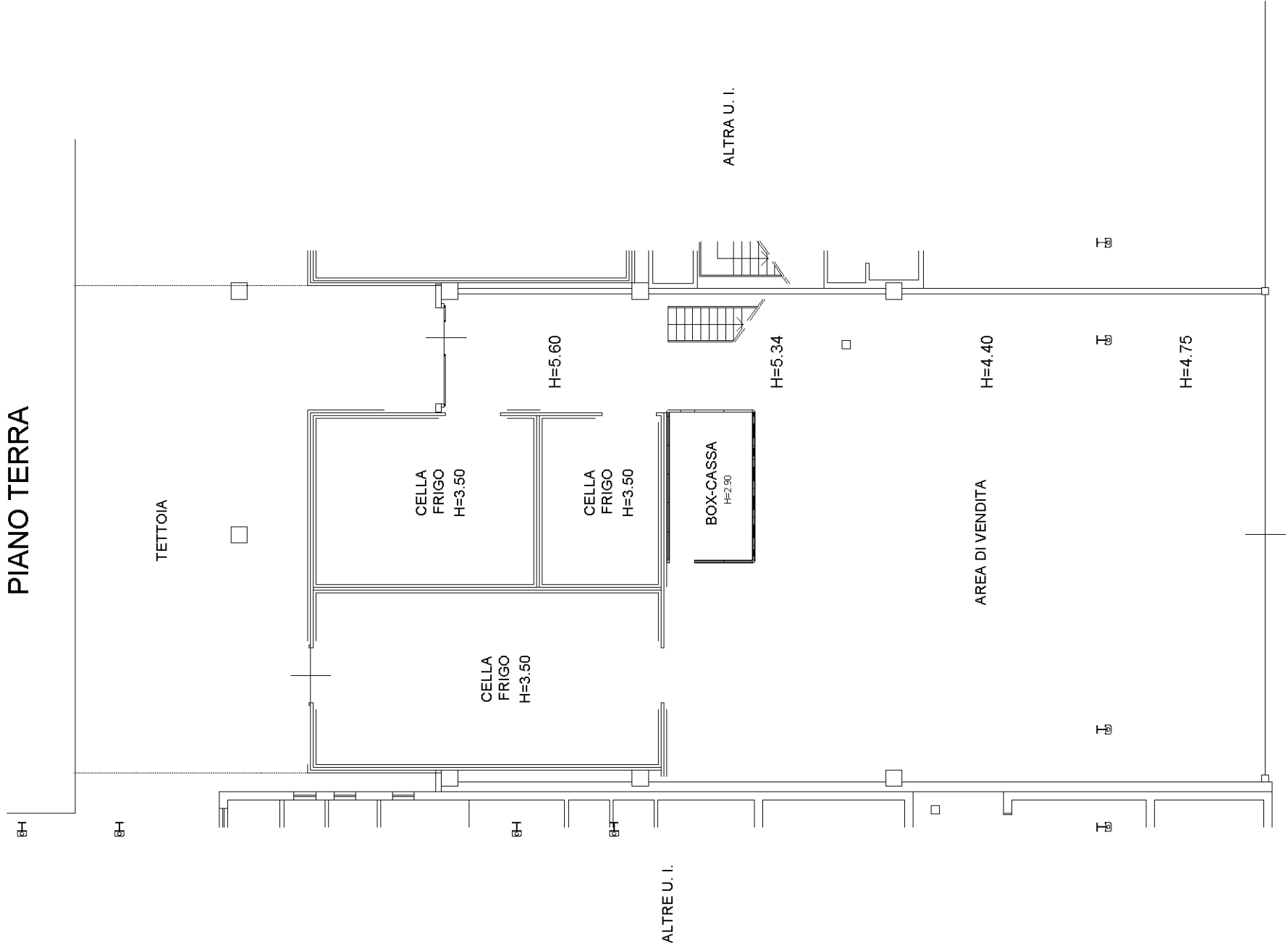

### PIANO PRIMO

H = 2.70

